ID	Název úkolu	Doba trvání	Zahájení	Dokončení	Předchůdci
1	**18_05_24 NRP7_Realizační HMG_nové zjištění suterén_vydání revidované PD k 8.6.2018**	**783 dny**	**16.10. 17**	**07.12. 19**	
2	**Stavebně-architektonická část**	**783 dny**	**16.10. 17**	**07.12. 19**	
3	Zahájení prací, příprava staveniště	32 dny	16.10. 17	16.11. 17	
4	**Likvidace azbestu - ZL 002 (bez zahrnutí střechy)**	**56 dny**	**01.12. 17**	**25.01. 18**	
5	Výběr likvidátora azbestu	0 dny	01.12. 17	01.12. 17	
6	Podání TP a ohlášení vč. zajištění stanoviska HS	20 dny	01.12. 17	20.12. 17	5
7	Vyklizení azbest obsahujících kcí a VZT - suterén	14 dny	21.12. 17	03.01. 18	6
8	Vyklizení azbest obsahujících kcí a VZT - NP	7 dny	04.01. 18	10.01. 18	7
9	Likvidace azbestu v chráněném pásmu	21 dny	05.01. 18	25.01. 18	7FS+1 den
10	Bourání, podchycování, lešení, úklid stavby - odstrojovací a bourací práce bez vlivu azbestu	141 dny	16.10. 17	05.03. 18	3SS
11	Bourání, podchycování, lešení, úklid stavby - odstrojovací a bourací práce po demontáži azbestových kcí	48 dny	11.01. 18	27.02. 18	8
12	**NRP7 - HRUBÁ STAVBA**	**702 dny**	**05.01. 18**	**07.12. 19**	
13	**Suterén do +-0.00**	**394 dny**	**05.01. 18**	**02.02. 19**	
14	**Zemní práce**	**18 dny**	**05.01. 18**	**22.01. 18**	
15	Dobourání příček	4 dny	05.01. 18	08.01. 18	7FS+1 den
16	Vybourání stropu 1.PP z dvora pro přístup techniky	3 dny	09.01. 18	11.01. 18	15
17	Vyklízení násypu - zemní práce (Původní termín 15.11.2017)	14 dny	09.01. 18	22.01. 18	15
18	**Realizace mikropilot pod základy**	**37 dny**	**23.01. 18**	**28.02. 18**	
19	Přípravné práce pro mikropiloty - jádrové vrty	9 dny	23.01. 18	31.01. 18	17
20	Zřízení MP tlakových - část pro základové pasy pod schodištěm (15 ks)	8 dny	02.02. 18	09.02. 18	19FS+1 den
21	Zřízení MP tlakových - část pro základovou desku pod výtahy (27 ks)	14 dny	10.02. 18	23.02. 18	20
22	Zřízení MP tahových - část zastupitelská sál, strojovna VZT (8ks)	5 dny	24.02. 18	28.02. 18	21
23	**Založení jádra "H" - nové SCH jádro**	**137 dny**	**06.02. 18**	**22.06. 18**	
24	Projekční dořešení návrhu úprav základových konstrukcí vč. případné úpravy založení, či statického řešení návazných kcí v úrovni základové desky (nově zjištěné fundamanty) - odhadnutý čas pro GP	123 dny	06.02. 18	08.06. 18	20FS-4 dny
25	Provedení prací dle návrhu úprav základových konstrukcí na úrovní ZD (bourání, hydoizolace a statika) - odhadnutý čas pro realizaci GD	14 dny	09.06. 18	22.06. 18	24
26	Ochrana hlav mikropilot u ztužujícího jádra H (schodiště) pomocí násypu nebo pneumatik ???	1 den	10.02. 18	10.02. 18	20
27	Vybourání stropní konstrukce nad 1.PP v rozsahu pro realizaci jádra	7 dny	11.02. 18	17.02. 18	26
28	Vybourání stávající základová deska v rozsahu pro umožnění opravy stávající hydroizolace	4 dny	18.02. 18	21.02. 18	27
29	Ochrana stávající hydroizolace proti poškození	1 den	22.02. 18	22.02. 18	28
30	Provedení hlav MP včetně odříznutí dříku do finální výšky	3 dny	22.02. 18	24.02. 18	28
31	Vybourání podkladního betonu v rozsahu pro umožnění opravy stávající hydroizolace	3 dny	25.02. 18	27.02. 18	30
32	Zemní práce v rozsahu pro provedení nového podkladního betonu pod hydroizolaci	1 den	28.02. 18	28.02. 18	31
33	Podkladní beton v rozsahu pro umožnění doplnění a opravy stávající hydroizolace	2 dny	01.03. 18	02.03. 18	32
34	Provedení kotevní výztuže do stávající základové desky (zavrtání a zalepení)	2 dny	03.03. 18	04.03. 18	33
35	Oprava a doplnění hydroizolace (geotextilie 600+folie+stěrka PMM+geotextilie 600-1000) včetně detailů u dříků MP a injektážního systému	7 dny	05.03. 18	11.03. 18	34
36	Výztuž nové základové konstrukce (základových pasů) - částečně vázaná, částečně svařená se stávající nebo vlepenou výztuží (včetně trnování pro svislé ztužující konstrukce ?)	2 dny	01.06. 18	02.06. 18	24FS-8 dny
37	Betonáž nové základové konstrukce + dobetonování vybourané části stávající základové desky	1 den	03.06. 18	03.06. 18	36
38	**Založení jádra "deska" - nové výtahové jádro**	**156 dny**	**06.02. 18**	**11.07. 18**	
39	Projekční dořešení čerpací jímky ve vazbě na hydroizolaci a nové kce (statika, ASŘ a a hydroizolace) - odhadnutý čas pro GP	123 dny	06.02. 18	08.06. 18	24SS
40	Provedení prací na čerpací jímce ve vazbě na hydroizolaci a nové kce (statika, ASŘ a a hydroizolace) - odhadnutý čas pro realizaci GD	7 dny	09.06. 18	15.06. 18	21;39
41	Vybourání stávající základová deska v rozsahu pro umožnění opravy stávající hydroizolace	4 dny	09.06. 18	12.06. 18	21;39
42	Ochrana stávající hydroizolace proti poškození	1 den	13.06. 18	13.06. 18	41
43	Provedení hlav MP včetně odříznutí dříku do finální výšky	5 dny	13.06. 18	17.06. 18	41
44	Vybourání podkladního betonu v rozsahu pro umožnění opravy stávající hydroizolace	4 dny	18.06. 18	21.06. 18	43
45	Zemní práce v rozsahu pro provedení nového podkladního betonu pod hydroizolaci	1 den	22.06. 18	22.06. 18	44
46	Podkladní beton v rozsahu pro umožnění doplnění a opravy stávající hydroizolace	3 dny	23.06. 18	25.06. 18	45
47	Provedení kotevní výztuže do stávající základové desky (zavrtání a zalepení)	3 dny	27.06. 18	29.06. 18	46FS+1 den
48	Oprava a doplnění hydroizolace (geotextilie 600+folie+stěrka PMM+geotextilie 600-1000) včetně detailů u dříků MP a injektážního systému	8 dny	30.06. 18	07.07. 18	47
49	Výztuž nové základové konstrukce (základové desky) - částečně vázaná, částečně svařená se stávající nebo vlepenou výztuží (včetně trnování pro svislé ztužující konstrukce ?)	3 dny	08.07. 18	10.07. 18	48
50	Betonáž nové základové konstrukce + dobetonování vybourané části stávající základové desky	1 den	11.07. 18	11.07. 18	49
51	**Realizace nových zavětrovacích stěn schodišťového jádra Z08, Z09**	**140 dny**	**06.02. 18**	**25.06. 18**	
52	Projekční dořešení styků průvlaků nad stávající ztužující žb stěnou (statika, ASŘ) - odhadnutý čas pro GP	123 dny	06.02. 18	08.06. 18	24SS
53	Provedení nové zajišťovací kce v místě styků průvlaků (nový žb sloup, ocel????) - odhadnutý čas pro realizaci GD	10 dny	09.06. 18	18.06. 18	52;37FS+2 dny
54	1.PP_příprava bednění a armování	5 dny	19.06. 18	23.06. 18	37FS+3 dny;53
55	1.PP_betonáž stěn	2 dny	24.06. 18	25.06. 18	54
56	**Realizace nových zavětrovacích stěn výtahového jádra Z06**	**177 dny**	**06.02. 18**	**01.08. 18**	
57	Projekční dořešení styků průvlaků nad stávající ztužující žb stěnou (statika, ASŘ) - odhadnutý čas pro GP	123 dny	06.02. 18	08.06. 18	52SS
58	Provedení nové zajišťovací kce v místě styků průvlaků (nový žb sloup, ocel????) - odhadnutý čas pro realizaci GD	10 dny	14.07. 18	23.07. 18	57;50FS+2 dny
59	1.PP_příprava bednění a armování	6 dny	24.07. 18	29.07. 18	50FS+3 dny;58
60	1.PP_betonáž stěn	3 dny	30.07. 18	01.08. 18	59
61	**Realizace nových monolitických částí stropní konstrukce Z10, Z11 (bednění, vlepování výztuže, betonáž)**	**10 dny**	**26.09. 18**	**05.10. 18**	
62	strop nad 1.PP_Realizace stropní konstrukce včetně bednění v rozsahu jádra schodiště	7 dny	26.09. 18	02.10. 18	147;55FS+7 dny
63	strop nad 1.PP_Realizace stropní konstrukce včetně bednění v rozsahu jádra výtahu	7 dny	26.09. 18	02.10. 18	62SS
64	strop nad 1.PP_Realizace stropní konstrukce včetně bednění v rozsahu zbývajících stropních kcí dle PD	10 dny	26.09. 18	05.10. 18	147;146
65	**Hydroizolace a statické řešení (žbk desky) v pozicích tahových mikropilot**	**52 dny**	**12.07. 18**	**01.09. 18**	
66	Vybourání stávající základová deska v rozsahu pro umožnění opravy stávající hydroizolace	10 dny	12.07. 18	21.07. 18	22;50
67	Ochrana stávající hydroizolace proti poškození	4 dny	22.07. 18	25.07. 18	66
68	Provedení hlav MP včetně odříznutí dříku do finální výšky	4 dny	26.07. 18	29.07. 18	67
69	Vybourání podkladního betonu v rozsahu pro umožnění opravy stávající hydroizolace	4 dny	30.07. 18	02.08. 18	68
70	Zemní práce v rozsahu pro provedení nového podkladního betonu pod hydroizolaci	2 dny	03.08. 18	04.08. 18	69
71	Podkladní beton v rozsahu pro umožnění doplnění a opravy stávající hydroizolace	3 dny	05.08. 18	07.08. 18	70
72	Provedení kotevní výztuže do stávající základové desky (zavrtání a zalepení)	6 dny	08.08. 18	13.08. 18	71
73	Oprava a doplnění hydroizolace (geotextilie 600+folie+stěrka PMM+geotextilie 600-1000) včetně detailů u dříků MP a injektážního systému	7 dny	14.08. 18	20.08. 18	72
74	Výztuž nové základové konstrukce (základových pasů) - částečně vázaná, částečně svařená se stávající nebo vlepenou výztuží (včetně trnování pro svislé ztužující konstrukce ?)	5 dny	21.08. 18	25.08. 18	73
75	Betonáž nové základové konstrukce + dobetonování vybourané části stávající základové desky vč. přitěžovací desky	7 dny	26.08. 18	01.09. 18	74
76	Osazení injektážních pakrů do paty obvodových stěn+vlastní sanace	90 dny	26.08. 18	23.11. 18	74
77	Realizace ztužujícího žebra pod zdvojenou podlahou	30 dny	20.10. 18	18.11. 18	64FS+14 dny;75
78	Realizace sekundární hydroizolace včetně vytažení na ztužující a obvodové konstrukce a injektáže paty stěny	30 dny	19.11. 18	18.12. 18	77

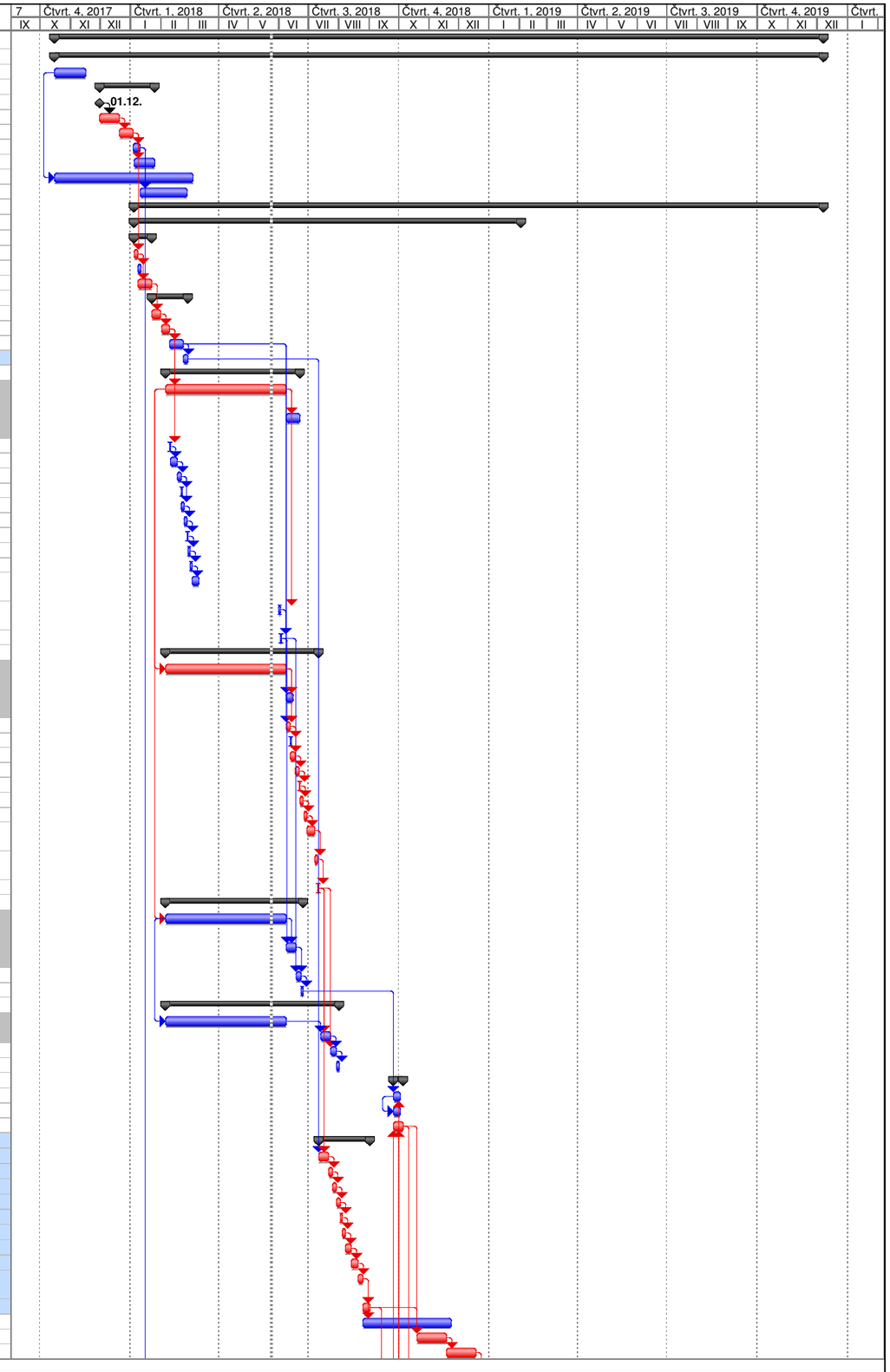

Projekt: 18_05_24 NRP7_Realizační H
Datum: 24.05. 18

Úkol | Kritický úkol | Průběh | Milník | Souhrnný | Zahrnutý úkol | Zahrnutý kritický úkol | Zahrnutý milník | Zahrnutý průběh | Rozdělení | Vnější úkoly | Souhrn projektu | Seskupit podle souhrnu | Konečný termín

ID	Název úkolu	Doba trvání	Zahájení	Dokončení	Předchůdci
79	Ochrana hydroizolace geotextilií	4 dny	19.12. 18	22.12. 18	78
80	Realizace části TZB pod zdvojenou podlahou (!!!) koordinace v místě SCH	30 dny	23.12. 18	21.01. 19	79
81	Položení trapézových plechů	10 dny	22.01. 19	31.01. 19	80
82	Betonáž podlahy 1.PP	4 dny	30.01. 19	02.02. 19	81FS-2 dny
83	**Nadzemní podlaží od +-0,000**	**424 dny**	**10.01. 18**	**10.03. 19**	
84	Vyklizení azbestu PP a NP	0 dny	10.01. 18	10.01. 18	8
85	**Bourací práce nenosných konstrukcí NP**	**83 dny**	**11.01. 18**	**03.04. 18**	
86	**8.NP**	**14 dny**	**11.01. 18**	**24.01. 18**	
87	Vybourání příček	7 dny	11.01. 18	17.01. 18	84
88	Vybourání části podlah na nosnou konstrukci mimo rozsah bouraných panelů	7 dny	18.01. 18	24.01. 18	87
89	**7.NP**	**14 dny**	**25.01. 18**	**07.02. 18**	
90	Vybourání příček	7 dny	25.01. 18	31.01. 18	88
91	Vybourání části podlah na nosnou konstrukci mimo rozsah bouraných panelů	7 dny	01.02. 18	07.02. 18	90
92	**6.NP**	**14 dny**	**08.02. 18**	**21.02. 18**	
93	Vybourání příček	7 dny	08.02. 18	14.02. 18	91
94	Vybourání části podlah na nosnou konstrukci mimo rozsah bouraných panelů	7 dny	15.02. 18	21.02. 18	93
95	**5.NP**	**14 dny**	**22.02. 18**	**07.03. 18**	
96	Vybourání příček	7 dny	22.02. 18	28.02. 18	94
97	Vybourání části podlah na nosnou konstrukci mimo rozsah bouraných panelů	7 dny	01.03. 18	07.03. 18	96
98	**4.NP-shoz II.**	**14 dny**	**11.02. 18**	**24.02. 18**	
99	Vybourání příček	7 dny	11.02. 18	17.02. 18	89FS+3 dny
100	Vybourání části podlah na nosnou konstrukci mimo rozsah bouraných panelů	7 dny	18.02. 18	24.02. 18	99
101	**3.NP**	**14 dny**	**25.02. 18**	**10.03. 18**	
102	Vybourání příček	7 dny	25.02. 18	03.03. 18	98
103	Vybourání části podlah na nosnou konstrukci mimo rozsah bouraných panelů	7 dny	04.03. 18	10.03. 18	102
104	**2.NP**	**14 dny**	**12.03. 18**	**25.03. 18**	
105	Vybourání příček	7 dny	12.03. 18	18.03. 18	101FS+1 den
106	Vybourání části podlah na nosnou konstrukci mimo rozsah bouraných panelů	7 dny	19.03. 18	25.03. 18	105
107	**1.NP**	**9 dny**	**26.03. 18**	**03.04. 18**	
108	Vybourání příček	5 dny	26.03. 18	30.03. 18	106
109	Vybourání části podlah na nosnou konstrukci mimo rozsah bouraných panelů	4 dny	31.03. 18	03.04. 18	108
110	**Vypracované podklady pro ocelové ztužení od GP_statika**	0 dny	25.01. 18	25.01. 18	
111	**Demoliční a bourací práce NP v rozsahu potřebném pro ztužující OK - připravenosti**	**25 dny**	**28.01. 18**	**21.02. 18**	
112	Vybourání podlahy až na nosnou konstrukci (průvlak) v rozsahu cca 600x600 mm u sloupů D1+D2 a B4+B5 ve všech podlažích (od 1.PP do 8.NP)	24 dny	28.01. 18	20.02. 18	86FS+3 dny
113	Sanace případných kaveren ve stycích prefabrikátů (paty sloupů - od 1.PP do 8.NP)	5 dny	17.02. 18	21.02. 18	112FF+1 den
114	Vybourání podlahy až na nosnou konstrukci (průvlak + stropní panely) v rozsahu cca 6000x1200 mm mezi sloupy B4 a C4 ve všech podlažích (od 8.NP do 1.PP)	24 dny	28.01. 18	20.02. 18	86FS+3 dny
115	Podbednění části stropní konstrukce pro vybourání části stropního panelu v rozsahu min. 5600x1200 mm + podstojkování o min. 2 podlaží níže	5 dny	17.02. 18	21.02. 18	114FF+1 den
116	Vybourání části stropního panelu v ose B4-C4 pomocí v rozsahu cca 5600x600 mm pro montáž vodorovného rozpěrného prvku	24 dny	28.01. 18	20.02. 18	86FS+3 dny
117	Sanace případných kaveren ve stycích prefabrikátů (paty sloupů - od 8.NP do 1.PP)	5 dny	17.02. 18	21.02. 18	116FF+1 den
118	**Pomocná ocelová ztužující konstrukce-PŘÍPRAVNÉ PRÁCE**	**16 dny**	**30.01. 18**	**14.02. 18**	
119	Zaměření vzdálenosti sloupů a výšky průvlaků v osách D1-D2 a B4-B5 ve všech podlažích	1 den	30.01. 18	30.01. 18	112SS+2 dny
120	Ocelová ztužující konstrukce - výrobní dokumentace	7 dny	31.01. 18	06.02. 18	119;110
121	Ocelová ztužující konstrukce - výroba na dílně včetně patních/kotevních prvků	8 dny	07.02. 18	14.02. 18	120
122	Zaměření vzdálenosti sloupů a výšky průvlaků v ose B4-C4 ve všech podlažích	1 den	30.01. 18	30.01. 18	114SS+2 dny
123	Ocelová ztužující konstrukce - výrobní dokumentace	7 dny	31.01. 18	06.02. 18	122
124	Ocelová ztužující konstrukce - výroba na dílně včetně patních/kotevních prvků	8 dny	07.02. 18	14.02. 18	123
125	**Realizace ztužující konstrukce NP**	**27 dny**	**22.02. 18**	**20.03. 18**	
126	Ocelová ztužující konstrukce - montáž kotevních plechů (od 1.PP do 8.NP)	7 dny	22.02. 18	28.02. 18	111;121
127	Ocelová ztužující konstrukce - montáž ztužujících diagonál + podlití kotevních plechů na podlaze (od 1.PP do 8.NP)	27 dny	22.02. 18	20.03. 18	126SS;121
128	Ocelová ztužující konstrukce - montáž kotevních plechů na spodní líci průvlaků (uprostřed průvlaku - od 8.NP do 1.PP) - 3dny/patro	7 dny	22.02. 18	28.02. 18	111;124
129	Ocelová ztužující konstrukce - montáž vodorovného ztužidla+ztužujících diagonál+podlití kotevních plechů na podlaze (postupně od 8.NP do 1.PP) - 3 dny/patro	27 dny	22.02. 18	20.03. 18	128SS;124
130	**Dokončení ztužující OK na úrovni 5.NP - zahájení demolic uvnitř objektu**	0 dny	08.03. 18	08.03. 18	129SS+15 dny;127
131	**Odstraňování části stropní konstrukce-panelů, v rozsahu PD - Z04**	**201 dny**	**09.03. 18**	**25.09. 18**	
132	8.NP_Podchycení a zajištění bouraných stropních konstrukcí na úrovni 7.NP	6 dny	09.03. 18	14.03. 18	130
133	8.NP_vybourání stropní konstrukce (nosná kce v úrovni podlahy), likvidace suti	6 dny	15.03. 18	20.03. 18	132
134	7.NP_Podchycení a zajištění bouraných stropních konstrukcí na úrovni 6.NP	6 dny	21.03. 18	26.03. 18	133
135	7.NP_vybourání stropní konstrukce (nosná kce v úrovni podlahy), likvidace suti	6 dny	27.03. 18	01.04. 18	134
136	6.NP_Podchycení a zajištění bouraných stropních konstrukcí na úrovni 5.NP	6 dny	02.04. 18	07.04. 18	135
137	6.NP_vybourání stropní konstrukce (nosná kce v úrovni podlahy), likvidace suti	6 dny	08.04. 18	13.04. 18	136
138	5.NP_Podchycení a zajištění bouraných stropních konstrukcí na úrovni 4.NP	6 dny	14.04. 18	19.04. 18	137
139	5.NP_vybourání stropní konstrukce (nosná kce v úrovni podlahy), likvidace suti	6 dny	20.04. 18	25.04. 18	138
140	4.NP_Podchycení a zajištění bouraných stropních konstrukcí na úrovni 3.NP	6 dny	26.04. 18	01.05. 18	139
141	4.NP_vybourání stropní konstrukce (nosná kce v úrovni podlahy), likvidace suti	6 dny	02.05. 18	07.05. 18	140
142	3.NP_Podchycení a zajištění bouraných stropních konstrukcí na úrovni 2.NP	6 dny	08.05. 18	13.05. 18	141
143	3.NP_vybourání stropní konstrukce (nosná kce v úrovni podlahy), likvidace suti	6 dny	14.05. 18	19.05. 18	142
144	2.NP_Podchycení a zajištění bouraných stropních konstrukcí na úrovni 1.NP	6 dny	20.05. 18	25.05. 18	143
145	**2.NP_vybourání stropní konstrukce (nosná kce v úrovni podlahy), likvidace suti**	**6 dny**	**26.05. 18**	**31.05. 18**	144
146	1.NP_Podchycení a zajištění bouraných stropních konstrukcí na úrovni 1.PP	6 dny	14.09. 18	19.09. 18	145;129;75FS+12
147	1.NP_vybourání stropní konstrukce, likvidace suti	6 dny	20.09. 18	25.09. 18	146
148	**Realizace nových zavětrovacích stěn schodišťového jádra Z08, Z09**	**123 dny**	**06.10. 18**	**05.02. 19**	
149	1.NP_příprava bednění	4 dny	06.10. 18	09.10. 18	64
150	1.NP_betonáž stěn	2 dny	10.10. 18	11.10. 18	149
151	2.NP_příprava bednění	4 dny	23.10. 18	26.10. 18	185
152	2.NP_betonáž stěn	2 dny	27.10. 18	28.10. 18	151
153	3.NP_příprava bednění	4 dny	11.11. 18	14.11. 18	188
154	3.NP_betonáž stěn	2 dny	15.11. 18	16.11. 18	153
155	4.NP_příprava bednění	4 dny	26.11. 18	29.11. 18	191
156	4.NP_betonáž stěn	2 dny	30.11. 18	01.12. 18	155
157	5.NP_příprava bednění	4 dny	14.12. 18	17.12. 18	194
158	5.NP_betonáž stěn	2 dny	18.12. 18	19.12. 18	157
159	6.NP_příprava bednění	4 dny	01.01. 19	04.01. 19	197
160	6.NP_betonáž stěn	2 dny	05.01. 19	06.01. 19	159
161	7.NP_příprava bednění	4 dny	17.01. 19	20.01. 19	200

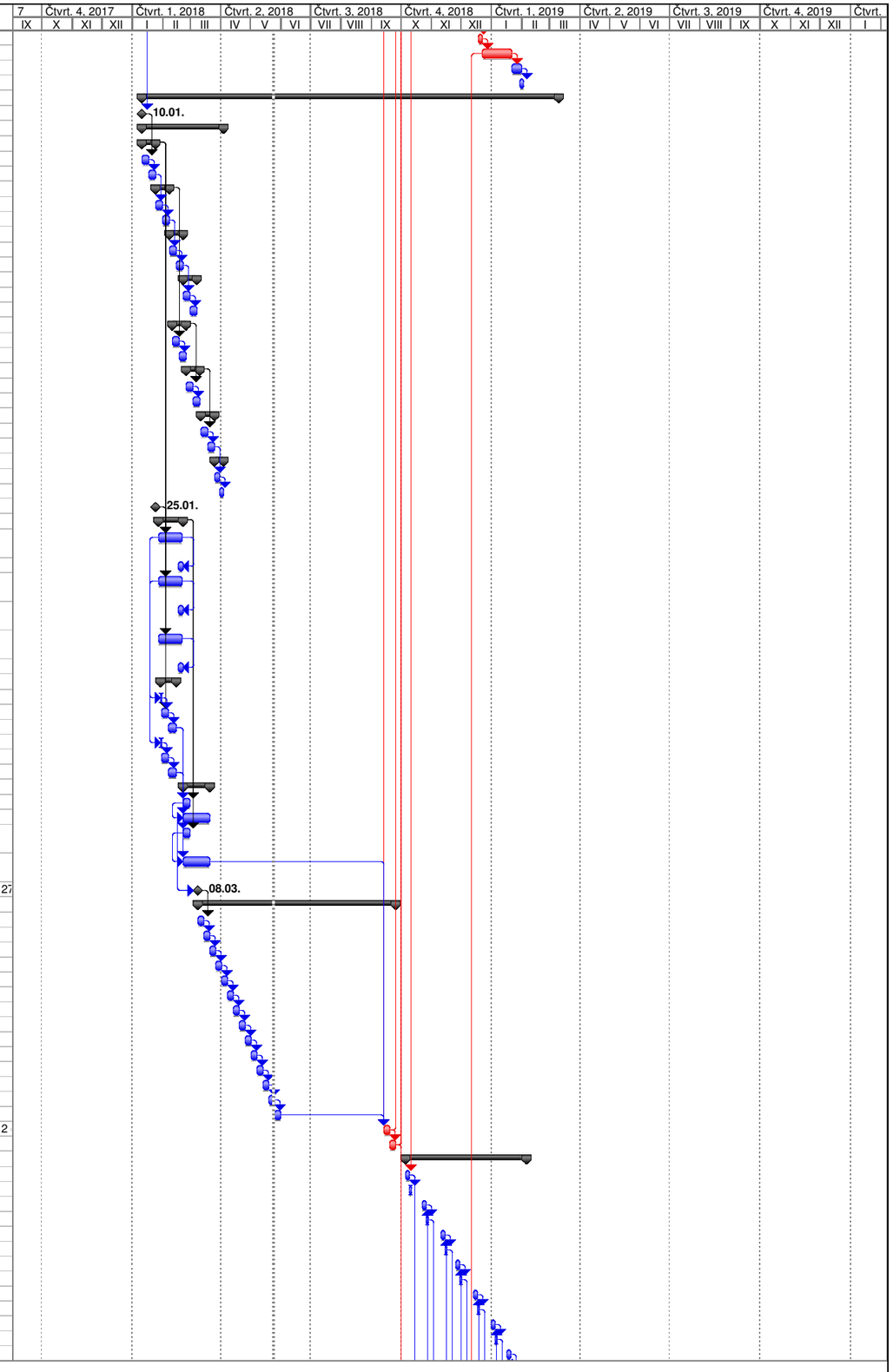

Projekt: 18_05_24 NRP7_Realizační H
Datum: 24.05. 18

Úkol | Průběh | Souhrnný | Zahrnutý kritický úkol | Zahrnutý průběh | Vnější úkoly | Seskupit podle souhrnu
Kritický úkol | Milník | Zahrnutý úkol | Zahrnutý milník | Rozdělení | Souhrn projektu | Konečný termín

ID	Název úkolu	Doba trvání	Zahájení	Dokončení	Předchůdci
162	7.NP_betonáž stěn	2 dny	21.01. 19	22.01. 19	161
163	8.NP_příprava bednění	4 dny	31.01. 19	03.02. 19	203
164	8.NP_betonáž stěn	2 dny	04.02. 19	05.02. 19	163
165	**Realizace nových zavětrovacích stěn výtahového jádra Z06**	**125 dny**	**10.10. 18**	**11.02. 19**	
166	1.NP_příprava bednění	4 dny	10.10. 18	13.10. 18	149
167	1.NP_betonáž stěn	2 dny	14.10. 18	15.10. 18	166
168	2.NP_příprava bednění	4 dny	29.10. 18	01.11. 18	152
169	2.NP_betonáž stěn	2 dny	02.11. 18	03.11. 18	168
170	3.NP_příprava bednění	4 dny	17.11. 18	20.11. 18	154
171	3.NP_betonáž stěn	2 dny	21.11. 18	22.11. 18	170
172	4.NP_příprava bednění	4 dny	02.12. 18	05.12. 18	156
173	4.NP_betonáž stěn	2 dny	06.12. 18	07.12. 18	172
174	5.NP_příprava bednění	4 dny	20.12. 18	23.12. 18	158
175	5.NP_betonáž stěn	2 dny	24.12. 18	25.12. 18	174
176	6.NP_příprava bednění	4 dny	07.01. 19	10.01. 19	160
177	6.NP_betonáž stěn	2 dny	11.01. 19	12.01. 19	176
178	7.NP_příprava bednění	4 dny	23.01. 19	26.01. 19	162
179	7.NP_betonáž stěn	2 dny	27.01. 19	28.01. 19	178
180	8.NP_příprava bednění	4 dny	06.02. 19	09.02. 19	164
181	8.NP_betonáž stěn	2 dny	10.02. 19	11.02. 19	180
182	**Realizace nových monolitických částí stropní konstrukce Z10, Z11 (bednění, vlepování výztuže, betonáž)**	**146 dny**	**16.10. 18**	**10.03. 19**	
183	nad 1.NP_Realizace stropní konstrukce včetně bednění v úseku I. B-D/4-5	7 dny	16.10. 18	22.10. 18	167
184	nad 1.NP_Realizace stropní konstrukce včetně bednění v úseku II. B-D/1-3	7 dny	16.10. 18	22.10. 18	183SS
185	nad 1.NP_Realizace stropní konstrukce včetně bednění v úseku III. D-E/1-2 a D-E/3-4 - dobetonování po obvodových ztužidlech	7 dny	16.10. 18	22.10. 18	184SS
186	nad 2.NP_Realizace stropní konstrukce včetně bednění v úseku I. B-D/3-5	7 dny	04.11. 18	10.11. 18	169
187	nad 2.NP_Realizace stropní konstrukce včetně bednění v úseku II. B-D/1-3	7 dny	04.11. 18	10.11. 18	186SS
188	nad 2.NP_Realizace stropní konstrukce včetně bednění v úseku III. D-E/1-2 a D-E/5 - dobetonování po obvodových ztužidlech	7 dny	04.11. 18	10.11. 18	187SS
189	nad 3.NP_Realizace stropní konstrukce včetně bednění v úseku I. B-D/3-5	7 dny	23.11. 18	29.11. 18	171
190	nad 3.NP_Realizace stropní konstrukce včetně bednění v úseku II. B-D/1-3	7 dny	23.11. 18	29.11. 18	189SS
191	nad 3.NP_Realizace stropní konstrukce včetně bednění v úseku III. a D-E/5 - dobetonování po obvodových ztužidlech	3 dny	23.11. 18	25.11. 18	190SS
192	nad 4.NP_Realizace stropní konstrukce včetně bednění v úseku I. B-D/3-5	7 dny	08.12. 18	14.12. 18	173
193	nad 4.NP_Realizace stropní konstrukce včetně bednění v úseku II. B-D/1-3	7 dny	08.12. 18	14.12. 18	192SS
194	nad 4.NP_Realizace stropní konstrukce včetně bednění v úseku III. a A-E/5 - dobetonování po obvodových ztužidlech	6 dny	08.12. 18	13.12. 18	193SS
195	nad 5.NP_Realizace stropní konstrukce včetně bednění v úseku I. B-D/3-5	7 dny	26.12. 18	01.01. 19	175
196	nad 5.NP_Realizace stropní konstrukce včetně bednění v úseku II. B-D/1-3	7 dny	26.12. 18	01.01. 19	195SS
197	nad 5.NP_Realizace stropní konstrukce včetně bednění v úseku III. a A-E/5 - dobetonování po obvodových ztužidlech	6 dny	26.12. 18	31.12. 18	196SS
198	nad 6.NP_Realizace stropní konstrukce včetně bednění v úseku I. B-D/3-5	7 dny	13.01. 19	19.01. 19	177
199	nad 6.NP_Realizace stropní konstrukce včetně bednění v úseku II. B-D/1-3	7 dny	13.01. 19	19.01. 19	198SS
200	nad 6.NP_Realizace stropní konstrukce včetně bednění v úseku III. a A-E/5 - dobetonování po obvodových ztužidlech	4 dny	13.01. 19	16.01. 19	199SS
201	nad 7.NP_Realizace stropní konstrukce včetně bednění v úseku I. B-D/3-5	6 dny	29.01. 19	03.02. 19	179
202	nad 7.NP_Realizace stropní konstrukce včetně bednění v úseku II. B-D/1-3	7 dny	29.01. 19	04.02. 19	201SS
203	nad 7.NP_Realizace stropní konstrukce včetně bednění v úseku III. a A-E/5 - dobetonování po obvodových ztužidlech	2 dny	29.01. 19	30.01. 19	202SS
204	nad 8.NP_Realizace stropní konstrukce včetně bednění v úseku I. C-D/3-4	5 dny	12.02. 19	16.02. 19	181
205	**nad 8.NP_Realizace stropní konstrukce včetně bednění v úseku II. C-B/2-3**	**5 dny**	**12.02. 19**	**16.02. 19**	**204SS**
206	nad 8.NP_Realizace stropní konstrukce včetně bednění v úseku III. a A-E/5 - dobetonování po obvodových ztužidlech	2 dny	12.02. 19	13.02. 19	205SS
207	Zbývající dobetonávky a žbk	25 dny	14.02. 19	10.03. 19	206
208	**Vybourání stávajících výtahového jádra - Z03**	**192 dny**	**15.03. 18**	**22.09. 18**	
217	**Vybourání stávajících zavětrovacích stěn - Z02**	**18 dny**	**08.01. 19**	**25.01. 19**	
226	**Odstranění stávajícího schodiště-žb prefabrikát + ocel a dobetonávky - Z18**	**48 dny**	**15.08. 18**	**02.10. 18**	
235	**Vybourání ztužidla a části průvlaku-Z15**	**20 dny**	**02.01. 19**	**21.01. 19**	
243	**Realizace stropní desky v místě ubouraného ztužidla a průvlaku-Z15**	**22 dny**	**06.01. 19**	**27.01. 19**	
251	**Zesílení sloupů - Z05; sanace**	**23 dny**	**11.01. 19**	**02.02. 19**	
261	TZB a elektro - PP	150 dny	23.12. 18	21.05. 19	80SS
262	PSV, TZB a elektro - NP	245 dny	26.02. 19	28.10. 19	276
263	Interiér a kompletace	200 dny	22.05. 19	07.12. 19	261
264	**Realizace FASÁDY**	**307 dny**	**26.09. 18**	**29.07. 19**	
265	**Demontáž fasády, zajištění lešení, odvoz suti**	**61 dny**	**26.09. 18**	**25.11. 18**	
266	Demontáž fasády SEVER- ul.U Průhonu	30 dny	26.09. 18	25.10. 18	147
267	Demontáž fasády JIH - dvůr	30 dny	26.10. 18	24.11. 18	266
268	Demontáž fasády VÝCHOD - nad sousedním domem	30 dny	27.09. 18	27.10. 18	197SF-60 dny
269	Demontáž fasády ZÁPAD - vjezd	30 dny	27.10. 18	25.11. 18	268
270	**Realizace fasády od 2.NP - prosklená část a uzavření pláště budovy (Pozn: musí být dokončeny žb ztužující parapetní části - postupná realizace)**	**54 dny**	**17.01. 19**	**11.03. 19**	
271	**SEVER**	**49 dny**	**22.01. 19**	**11.03. 19**	
272	2.NP	7 dny	22.01. 19	28.01. 19	266;197FS+21 dny
273	3.NP	7 dny	29.01. 19	04.02. 19	272
274	4.NP	7 dny	05.02. 19	11.02. 19	273
275	5.NP	7 dny	12.02. 19	18.02. 19	274
276	6.NP	7 dny	19.02. 19	25.02. 19	275
277	7.NP	7 dny	26.02. 19	04.03. 19	276
278	8.NP	7 dny	05.03. 19	11.03. 19	277
279	**JIH**	**49 dny**	**22.01. 19**	**11.03. 19**	
280	2.NP	7 dny	22.01. 19	28.01. 19	272SS
281	3.NP	7 dny	29.01. 19	04.02. 19	280
282	4.NP	7 dny	05.02. 19	11.02. 19	281
283	5.NP	7 dny	12.02. 19	18.02. 19	282
284	6.NP	7 dny	19.02. 19	25.02. 19	283
285	7.NP	7 dny	26.02. 19	04.03. 19	284
286	8.NP	7 dny	05.03. 19	11.03. 19	285
287	**VÝCHOD**	**49 dny**	**17.01. 19**	**06.03. 19**	
288	2.NP	7 dny	17.01. 19	23.01. 19	200
289	3.NP	7 dny	24.01. 19	30.01. 19	288
290	4.NP	7 dny	31.01. 19	06.02. 19	289
291	5.NP	7 dny	07.02. 19	13.02. 19	290
292	6.NP	7 dny	14.02. 19	20.02. 19	291
293	7.NP	7 dny	21.02. 19	27.02. 19	292
294	8.NP	7 dny	28.02. 19	06.03. 19	293
295	**ZÁPAD**	**49 dny**	**17.01. 19**	**06.03. 19**	
296	2.NP	7 dny	17.01. 19	23.01. 19	288SS

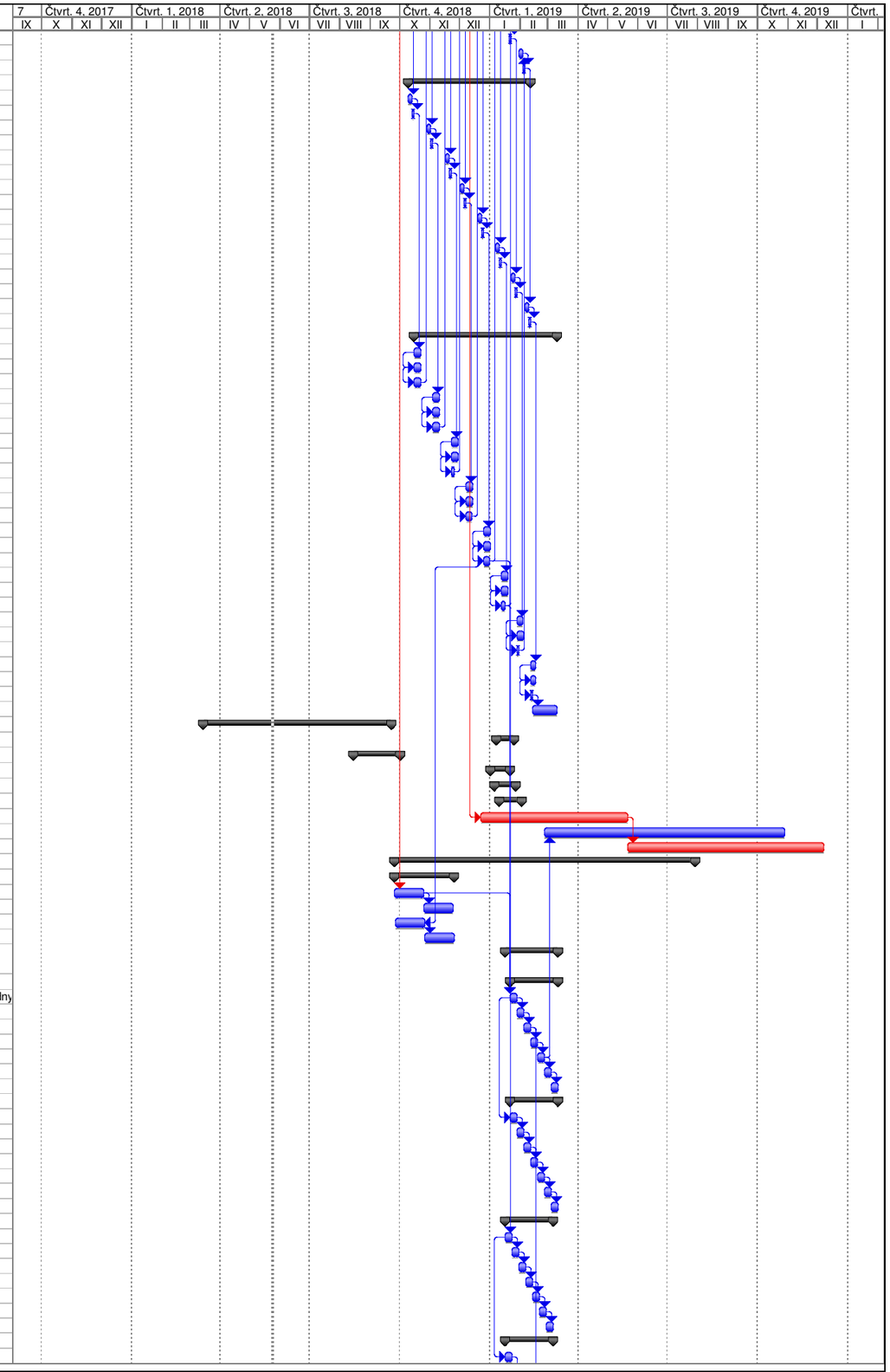

Projekt: 18_05_24 NRP7_Realizační H
Datum: 24.05. 18

Úkol | Průběh | Souhrnný | Zahrnutý kritický úkol | Zahrnutý průběh | Vnější úkoly | Seskupit podle souhrnu
Kritický úkol | Milník | Zahrnutý úkol | Zahrnutý milník | Rozdělení | Souhrn projektu | Konečný termín

ID	Název úkolu	Doba trvání	Zahájení	Dokončení	Předchůdci
297	3.NP	7 dny	24.01. 19	30.01. 19	296
298	4.NP	7 dny	31.01. 19	06.02. 19	297
299	5.NP	7 dny	07.02. 19	13.02. 19	298
300	6.NP	7 dny	14.02. 19	20.02. 19	299
301	7.NP	7 dny	21.02. 19	27.02. 19	300
302	8.NP	7 dny	28.02. 19	06.03. 19	301
303	**Klinkrová zděná fasáda**	**168 dny**	**12.02. 19**	**29.07. 19**	
304	**SEVER - plocha bez detailů**	**84 dny**	**12.02. 19**	**06.05. 19**	
305	2.NP	12 dny	12.02. 19	23.02. 19	274
306	3.NP	12 dny	24.02. 19	07.03. 19	305
307	4.NP	12 dny	08.03. 19	19.03. 19	306
308	5.NP	12 dny	20.03. 19	31.03. 19	307
309	6.NP	12 dny	01.04. 19	12.04. 19	308
310	7.NP	12 dny	13.04. 19	24.04. 19	309
311	8.NP	12 dny	25.04. 19	06.05. 19	310
312	**JIH - plocha bez detailů**	**84 dny**	**12.02. 19**	**06.05. 19**	
313	2.NP	12 dny	12.02. 19	23.02. 19	305SS
314	3.NP	12 dny	24.02. 19	07.03. 19	313
315	4.NP	12 dny	08.03. 19	19.03. 19	314
316	5.NP	12 dny	20.03. 19	31.03. 19	315
317	6.NP	12 dny	01.04. 19	12.04. 19	309SS
318	7.NP	12 dny	13.04. 19	24.04. 19	317
319	8.NP	12 dny	25.04. 19	06.05. 19	318
320	**VÝCHOD - plocha bez detailů**	**84 dny**	**07.05. 19**	**29.07. 19**	
321	2.NP	12 dny	07.05. 19	18.05. 19	311
322	3.NP	12 dny	19.05. 19	30.05. 19	321
323	4.NP	12 dny	31.05. 19	11.06. 19	322
324	5.NP	12 dny	12.06. 19	23.06. 19	323
325	6.NP	12 dny	24.06. 19	05.07. 19	324
326	7.NP	12 dny	06.07. 19	17.07. 19	325
327	8.NP	12 dny	18.07. 19	29.07. 19	326
328	**ZÁPAD - plocha bez detailů**	**84 dny**	**07.05. 19**	**29.07. 19**	
329	2.NP	12 dny	07.05. 19	18.05. 19	321SS
330	3.NP	12 dny	19.05. 19	30.05. 19	329
331	4.NP	12 dny	31.05. 19	11.06. 19	330
332	5.NP	12 dny	12.06. 19	23.06. 19	331
333	6.NP	12 dny	24.06. 19	05.07. 19	332
334	7.NP	12 dny	06.07. 19	17.07. 19	333
335	8.NP	12 dny	18.07. 19	29.07. 19	334
336	**Realizace Parteru a dokončení detailů prosklení a klinkrové fasády**	48 dny	30.07. 19	15.09. 19	335
337	**Předání díla**	**24 dny**	**16.09. 19**	**09.10. 19**	336

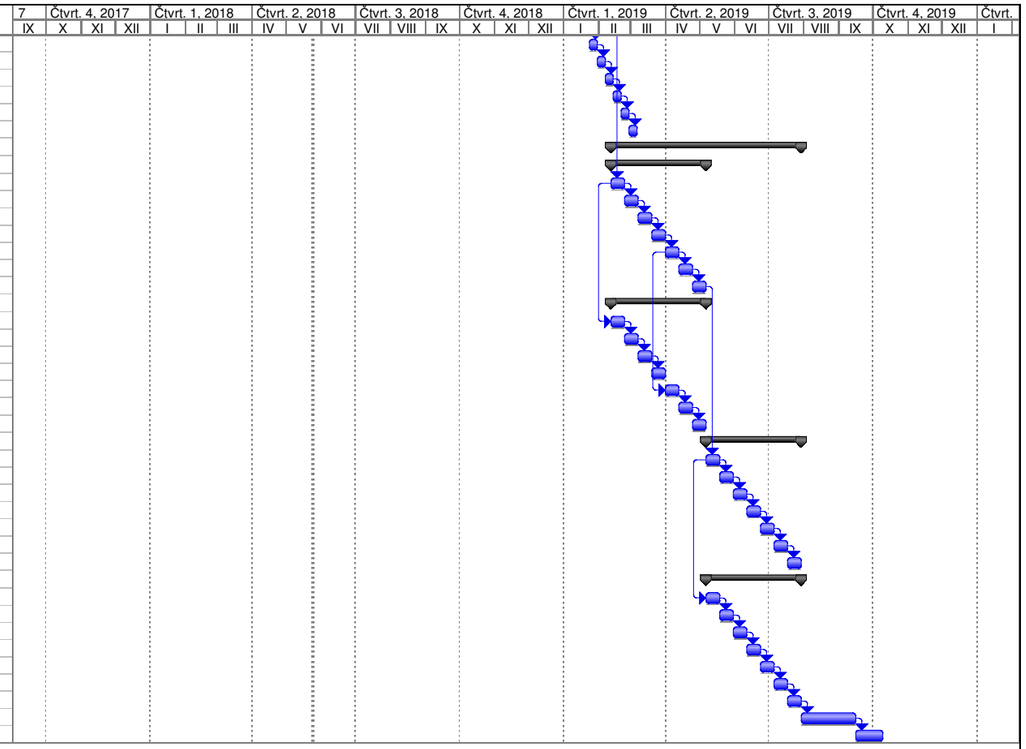

Projekt: 18_05_24 NRP7_Realizační H
Datum: 24.05. 18

Úkol | Kritický úkol | Průběh | Milník | Souhrnný | Zahrnutý úkol | Zahrnutý kritický úkol | Zahrnutý milník | Zahrnutý průběh | Rozdělení | Vnější úkoly | Souhrn projektu | Seskupit podle souhrnu | Konečný termín